Etec de Praia Grande

WEBSAI 2023 - RESULTADOS

O WEBSAI É UMA PESQUISA QUE TEM POR FINALIDADE AVALIAR A QUALIDADE DOS CURSOS QUE A INSTITUIÇÃO OFERECE.

CONSTITUI-SE NUM INSTRUMENTO DE APRIMORAMENTO CONTÍNUO, NA MEDIDA EM QUE APONTA PROBLEMAS, IDENTIFICA OS FATORES FAVORÁVEIS, ESTIMULANDO A ADOÇÃO DE ESTRATÉGIAS COLETIVAS E CRIATIVAS, REGIONAIS E PERSONALIZADAS, PARA O ATENDIMENTO DAS REALIDADES DE PRODUÇÃO E MERCADO DE TRABALHO, PRINCIPALMENTE PORQUE SE TRATA DE UMA INSTITUIÇÃO DE EDUCAÇÃO PROFISSIONAL.

PARTICIPAM DA AVALIAÇÃO DO WEBSAI:

- ALUNOS
- EX-ALUNOS
- PROFESSORES
- FUNCIONÁRIOS ADMINISTRATIVOS
- EQUIPE DE COORDENAÇÃO
- EQUIPE DA DIREÇÃO

ETEC PRAIA GRANDE

O QUE É O WEBSAI

O QUE É O WEBSAI?

O WEBSAI É UMA AVALIAÇÃO FEITA ANUALMENTE EM TODAS AS ESCOLAS TÉCNICAS ESTADUAIS (ETECS) E FACULDADES DE TECNOLOGIA DO ESTADO (FATECS) POR MEIO DA COLETA DE INFORMAÇÕES DE ALUNOS, PROFESSORES, FUNCIONÁRIOS, PAIS DE ALUNOS (ETECS), EQUIPE DE DIREÇÃO E EGRESSOS.

TODOS OS ANOS, OS ENTREVISTADOS RESPONDEM A UM QUESTIONÁRIO SOBRE DIVERSOS ASPECTOS DE SUA UNIDADE, QUE VÃO DESDE A ADEQUAÇÃO DO ESPAÇO FÍSICO E INSTALAÇÕES ATÉ AS PRÁTICAS PEDAGÓGICAS ADOTADAS PELA ESCOLA OU FACULDADE.

ESSAS INFORMAÇÕES SÃO UTILIZADAS PELA ÁREA DE AVALIAÇÃO DO CENTRO PAULA SOUZA, RESPONSÁVEL PELO WEBSAI, PARA ANALISAR OS PROCESSOS DE FUNCIONAMENTO DAS UNIDADES DE ENSINO, SEUS RESULTADOS E O IMPACTO NA REALIDADE SOCIAL EM QUE A INSTITUIÇÃO SE INSERE.

SEU OBJETIVO É BUSCAR A MELHORIA DA QUALIDADE DE ENSINO POR MEIO DO AUTOCONHECIMENTO. COM BASE NOS RESULTADOS DO WEBSAI, DIRETORES E PROFESSORES PODEM DETECTAR OS PONTOS POSITIVOS E NEGATIVOS DE SUAS UNIDADES E ESTABELECER ESTRATÉGIAS PARA MELHORAR O DESEMPENHO DE SEUS ALUNOS.

PARTICIPAM DA AVALIAÇÃO DO WEBSAI:

- ALUNOS
- EX-ALUNOS
- PROFESSORES
- FUNCIONÁRIOS ADMINISTRATIVOS
- EQUIPE DE COORDENAÇÃO
- EQUIPE DA DIREÇÃO

O WEBSAI É O INSTRUMENTO DE APOIO À GESTÃO ESCOLAR QUE ANALISA:

- INDICADORESDE PROCESSO QUE SÃO OS CONJUNTOS DAS AÇÕES E ROTINAS DIÁRIAS DESENVOLVIDAS PELA EQUIPE ESCOLAR
- INDICADORES DE RESULTADO QUE VERIFICA O NÍVEL DE SATISFAÇÃO DOSDIFERENTES SEGMENTOS DA COMUNIDADE ESCOLAR

NO ANO DE 2021 AS PESQUISAS PARA O WEBSAI FORAM VOLTADAS PARA A AVALIAÇÃO DA PRÁTICA DOCENTE E DOS PROCESSOS DA ESCOLA.

METODOLOGIA DO WEBSAI

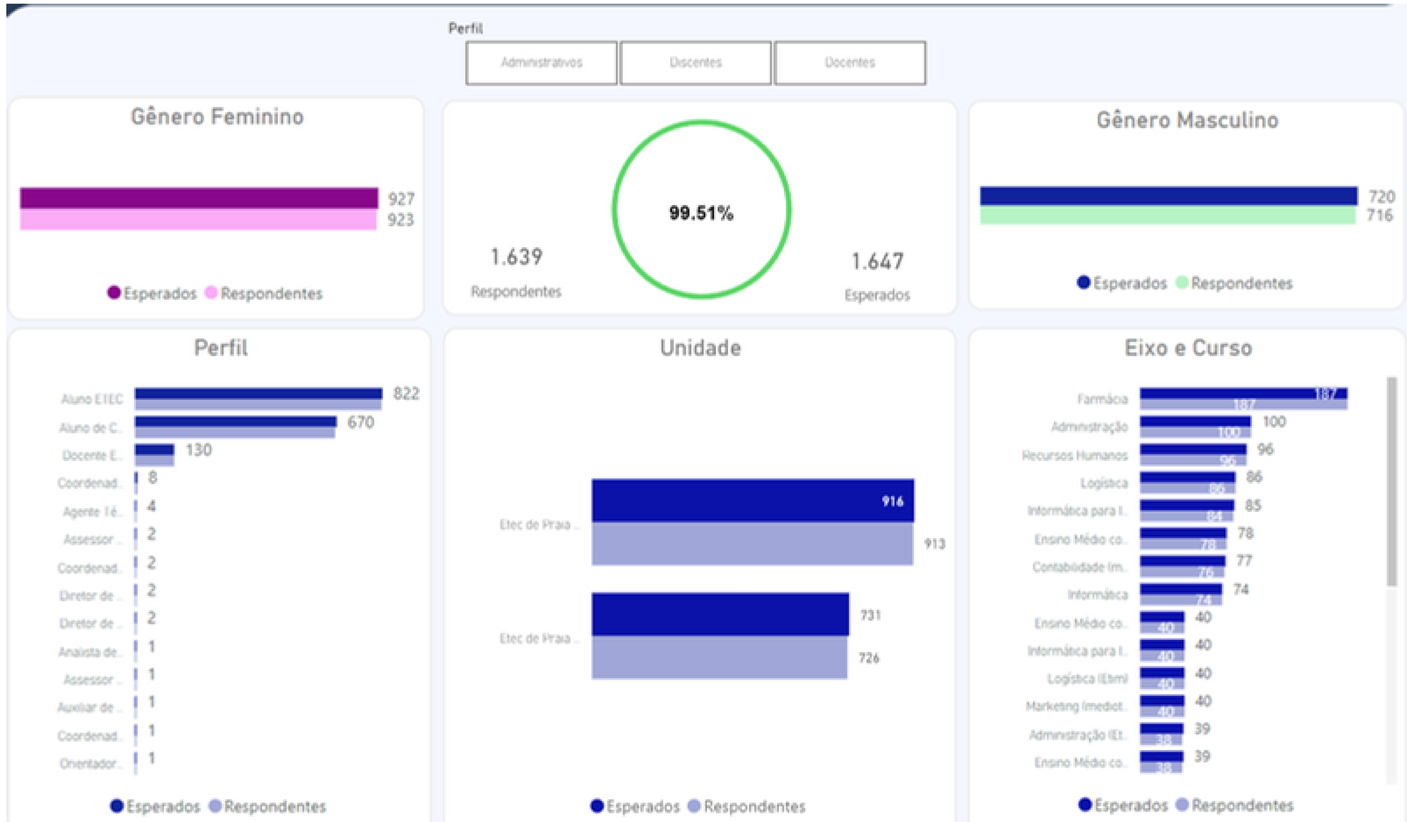

A MÉDIA DE PARTICIPAÇÃO DA UNIDADE ESCOLAR NA PESQUISA WEBSAI FOI DE 99,51% COM APENAS 8 ALUNOS,NÃO RESPONDENDO A PESQUISA, ALUNOS ESSE QUE POSTERIORMENTE , SOLICITARAM:

2 TRANCAMENTOS DE MATRÍCULA

4 CANCELARAM MATRÍCULA DEVIDO A TRABALHO

2 A UNIDADE NÃO CONSEGUIU CONTATO

ETEC PRAIA GRANDE

PARTICIPAÇÃO

COMO A PESQUISA É REALIZADA COM TODA A COMUNIDADE ESCOLAR, SEPARAMOS AS RESPOSTAS POR SEGMENTOS:

- RESULTADOS DOS ALUNOS
- RESULTADOS DOS FUNCIONÁRIOS ADMINISTRATIVOS
- RESULTADOS DOS PROFESSORES
- RESULTADOS DA EQUIPE DA DIREÇÃO

>>>

FORAM DISPONIBILIZADOS OS RESULTADOS DA SEDE E EXTENSÃO SEPARADOS POR SEGMENTOS: ALUNOS, PROFESSORES, COORDENAÇÃO, EQUIPE DE GESTÃO E ADMINISTRATIVOS

ETEC PRAIA GRANDE

RESULTADOS

A ANÁLISE GERAL DOS DADOS, EM RELAÇÃO AO SEGMENTO ALUNO, APRESENTA A SEGUINTE CARACTERÍSTICA

- RECONHECIMENTO DA UNIDADE E DAS OPORTUNIDADES
- SOLICITAÇÃO DE MELHORIA DAS AULAS PRÁTICAS E ESPAÇOS DE APRENDIZAGEM
- CONTEÚDO ABORDADO ESTÁ RELACIONADO COM O MUNDO DO TRABALHO
- OS CURSOS DO EIXO DE GESTÃO APRESENTAM O MAIOR INDÍCE DE SATISFAÇÃO COM O CURSO
- OS ALUNOS COMPREENDEM COMO BOA AS FERRAMENTAS DE COMUNICAÇÃO DA UNIDADE

ETEC PRAIA GRANDE

RESULTADOS ALUNOS

A ANÁLISE GERAL DOS DADOS, EM RELAÇÃO AO SEGMENTO PROFESSORES, APRESENTA A SEGUINTE CARACTERÍSTICA

- PROFESSORES OFERTAM METODOLOGIAS DIFERENCIADAS E ESTRATÉGIAS DE RECUPERAÇÃO AOS ALUNOS
- PROFESSORES INDICAM QUE OS CONTEÚDOS PREVISTOS EM PLANO DE CURSO ESTÃO RELACIONADOS COM O MUNDO DO TRABALHO
- OS PROFESSORES COMPREENDEM COMO BOA AS FERRAMENTAS DE COMUNICAÇÃO DA UNIDADE
- PROFESSORES CONHECEM OS RESULTADOS DAS PESQUISAS DOS ANOS ANTERIORES

ETEC PRAIA GRANDE

RESULTADOS PROFESSORES

A ANÁLISE GERAL DOS DADOS, EM RELAÇÃO AO SEGMENTO ADMINISTRATIVOS, APRESENTA A SEGUINTE CARACTERÍSTICA

- SERVIDORES SATISFEITOS COM PRODUÇÃO DE ATIVIDADES DE SEU TRABALHO
- EXISTE CORDIALIDADE ENTRE OS SERVIDORES
- NECESSIDADE DE MELHORIA DA GESTÃO DE CONFLITOS
- POSSUEM O SENTIMENTO DE PERTENCIMENTO

RESULTADOS ADMINISTRATIVOS

A ANÁLISE GERAL DOS DADOS, EM RELAÇÃO AO SEGMENTO ADMINISTRATIVOS, APRESENTA A SEGUINTE CARACTERÍSTICA

- SERVIDORES SATISFEITOS COM PRODUÇÃO DE ATIVIDADES DE SEU TRABALHO
- EXISTE CORDIALIDADE
- RECONHECEM QUE A ESCOLA PROMOVE SISTEMATICAMENTE AÇÕES E/OU PROJETOS PARA A PREVENÇÃO E DIMINUIÇÃO DE FALTAS ESCOLARES
- NECESSITA DE MELHORIA NAS AÇÕES DE PROJETOS INTERDISCIPLINARES

RESULTADOS EQUIPE DE GESTÃO

NO LINK A SEGUIR ESTÁ DISPONÍVEL O ARQUIVO DO EXCEL COM AS RESPOSTAS OBTIDAS QUE GERARAM OS RESULTADOS PLUBICADOS ACIMA

https://docs.google.com/spreadsheets/d/1zX9JRSMpVMvKkc5uOnajo3A9ZxwHTxDv/edit?usp=sharing&ouid=103639314921630367557&rtpof=true&sd=true

CONSULTA_RESULTADOS