

**FEIRA DE CIÊNCIAS**

TECNOLOGIA, SAÚDE, GESTÃO E  
EMPREENDEDORISMO

**ETEC PG**  
.....  
**2025**

# REGRAS





# FEIRA DE CIÊNCIAS

TECNOLOGIA, SAÚDE, GESTÃO E  
EMPREENDEDORISMO

ETEC PG

.....

2025

01/11/2025



# INSCRIÇÃO



A inscrição será realizada no site da Etec de Praia Grande.

**[WWW.ETECPG.COM.BR/CIENCIAS](http://WWW.ETECPG.COM.BR/CIENCIAS)**

**DE 04 A 31/08/2025**

# SÁBADO LETIVO

01/11/2025



**É DIA LETIVO PARA TODOS OS ALUNOS E  
PROFESSORES  
REFERÊNTE AO DIA 21/11  
(SEXTA FEIRA)**



**MESMO QUEM NÃO PARTICIPA COM  
PROJETO. PARTICIPA ASSISTINDO!  
LISTA DE PRESENÇA NO LOCAL**





# NÃO É OBRIGATÓRIO APRESENTAR PROJETO



**MAS QUEM APRESENTA ...**



**Terá menção EXTRA em TODAS as disciplinas do 4º trimestre (OUT, NOV, DEZ).**



**Certificado de apresentação do projeto.  
Para todos participantes com projetos aprovados.**

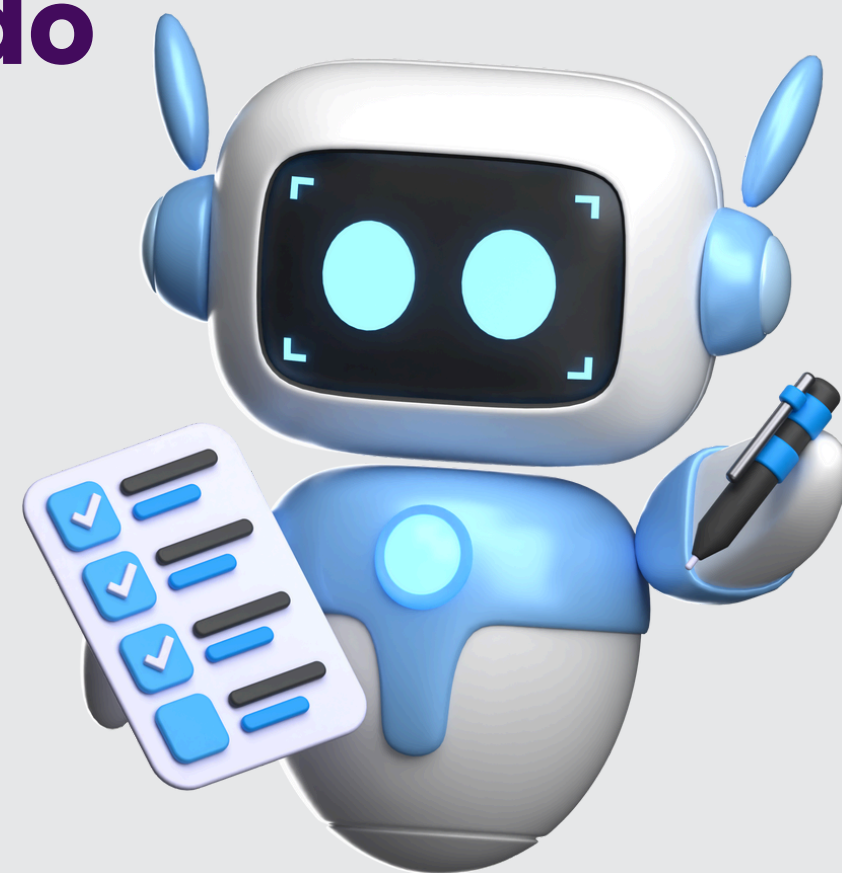

# O PROFESSOR NÃO É OBRIGADO A ACEITAR ORIENTAR NENHUM PROJETO

Os professores podem escolher quantos projetos quiserem, desde que consiga ajudar os grupos com os temas escolhidos.  
**(Máximo de 40h de certificado)**

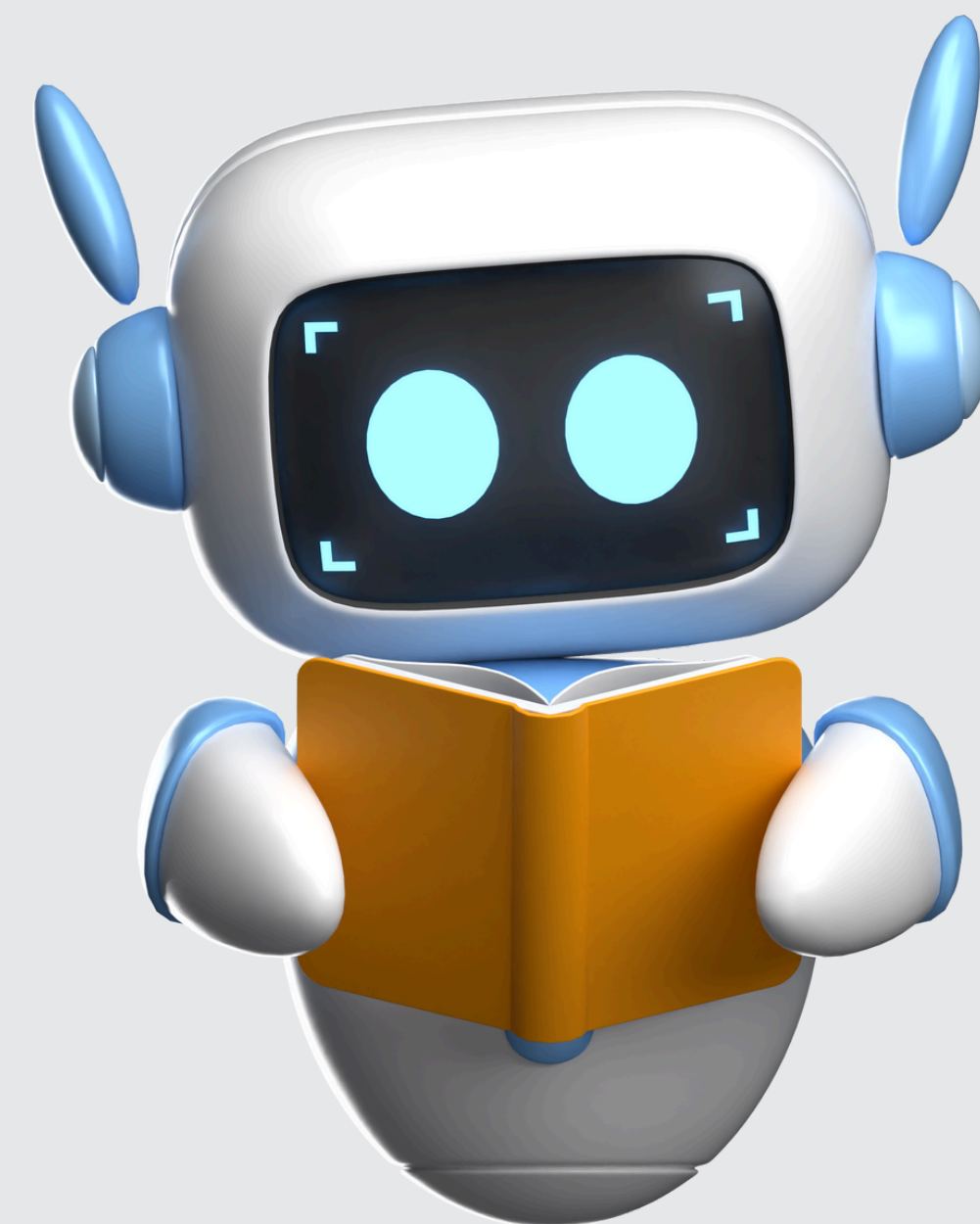

# ESCOLHA DO ORIENTADOR

**Só podem ser escolhidos os professores que estão na lista do formulário de inscrição.**

**Converse com o seu professor orientador, antes de fazer a inscrição.**

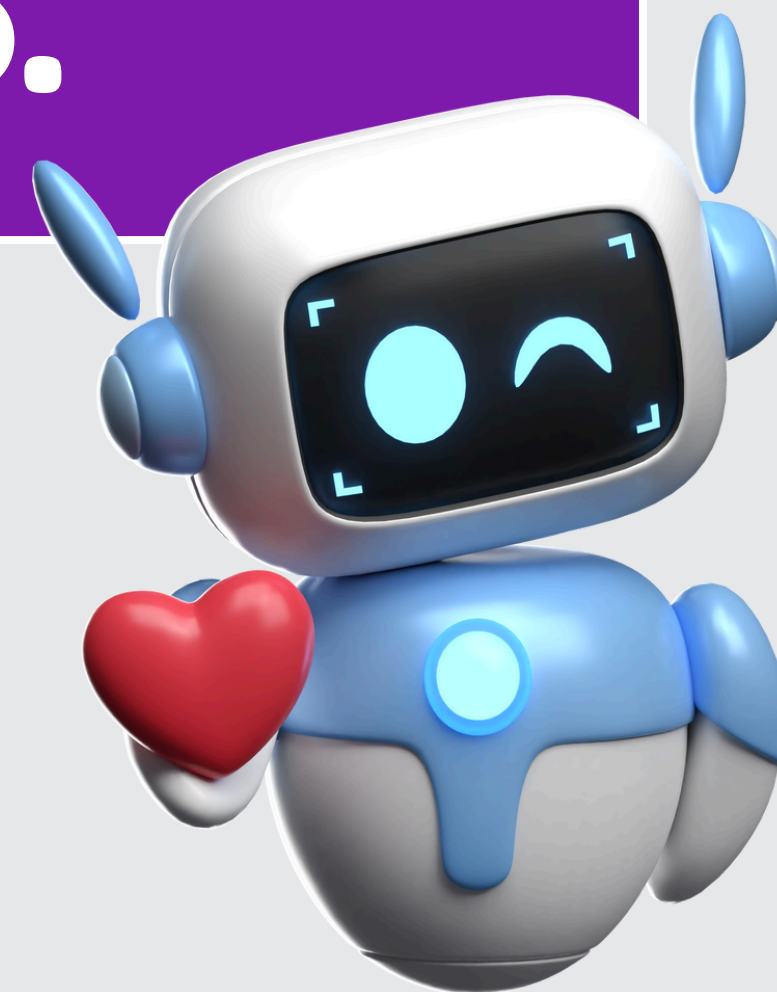



# SOBRE PROJETOS E ORIENTAÇÃO?



Os grupos de alunos irão apresentar projetos relacionados a área técnica do curso, ou de alguma disciplina do ensino médio (BNCC).

Para isso o aluno irá procurar um professor(a) que possa orientá-lo no projeto.



## ATENÇÃO

**PROJETOS SEM ORIENTAÇÃO  
NÃO SERÃO ACEITOS. ENTÃO ANTES DE  
QUALQUER COISA CONVIDE O PROFESSOR(A).**

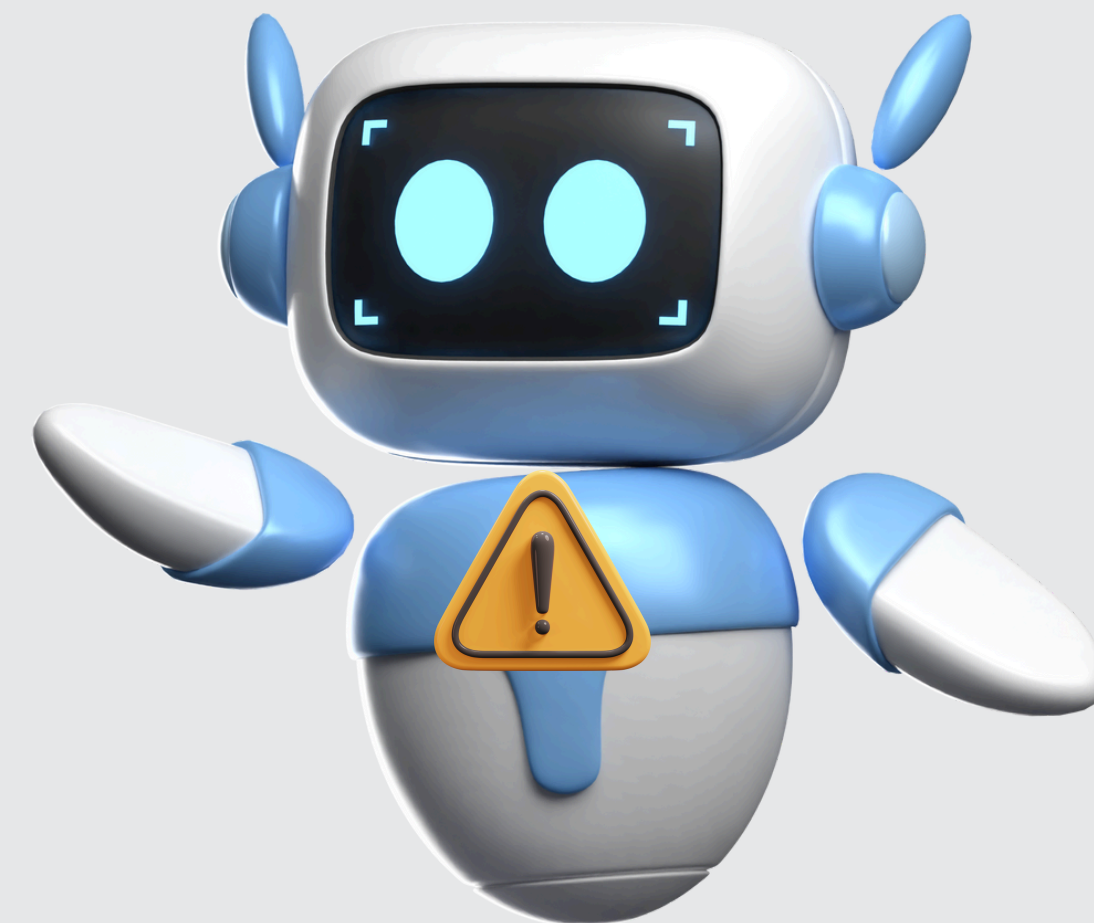



# VANTAGENS DE ORIENTAR



## QUEM ORIENTA ...

- ✓ **TERÁ CERTIFICADO DE HORAS DE ORIENTAÇÃO.**  
Pontuação e Evolução Funcional 2026
- ✓ **Máximo de 40 horas por professor**  
Mesmo que tenha orientado projetos por mais horas.

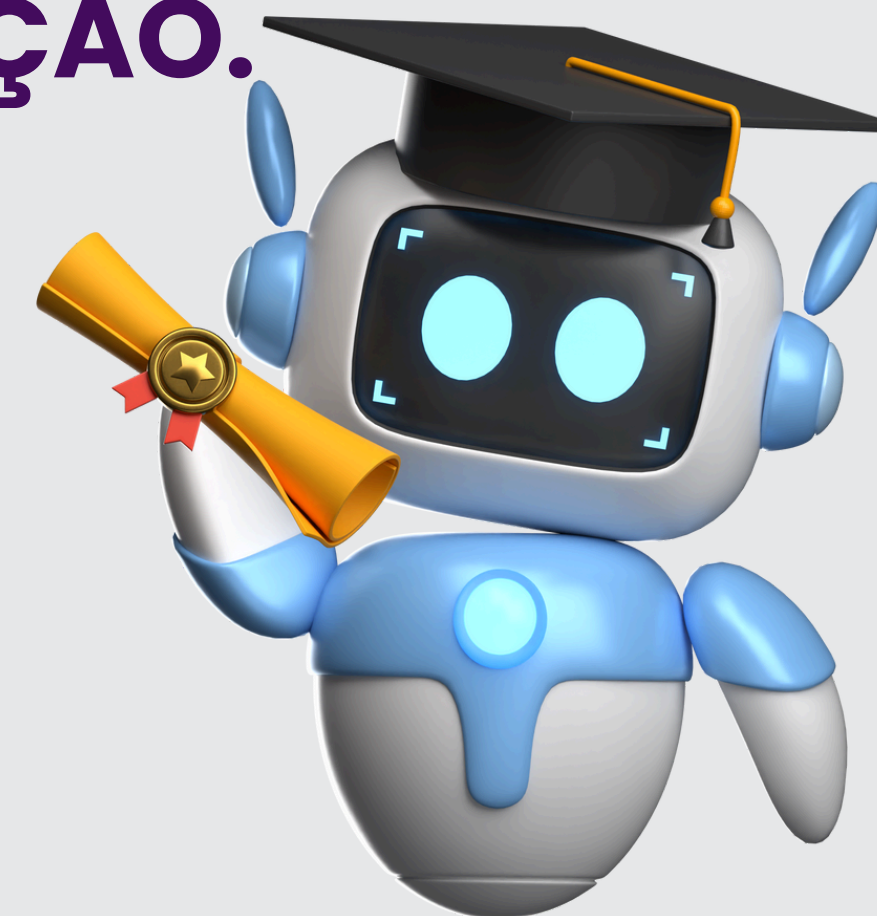

# SOBRE PROJETOS E ORIENTAÇÃO?



Os grupos podem ser feitos a partir de (cinco) 05 alunos da mesma sala, podendo ser até mesmo a sala inteira.



**NÃO PODERÁ SER FEITO PROJETOS EM DUPLA, INDIVIDUAIS ou com MENOS DE CINCO ALUNOS.**

**NÃO PODERÁ SER FEITO PROJETOS COM ALUNOS DE OUTRA TURMA.**



**ATENÇÃO:** Em casos de alunos do 3ºAno/Módulo que irão apresentar a prévia do TCC como forma de projeto, e tenha trabalho individual, será aceito a inscrição.

**(O orientador do TCC deverá informar a comissão)**

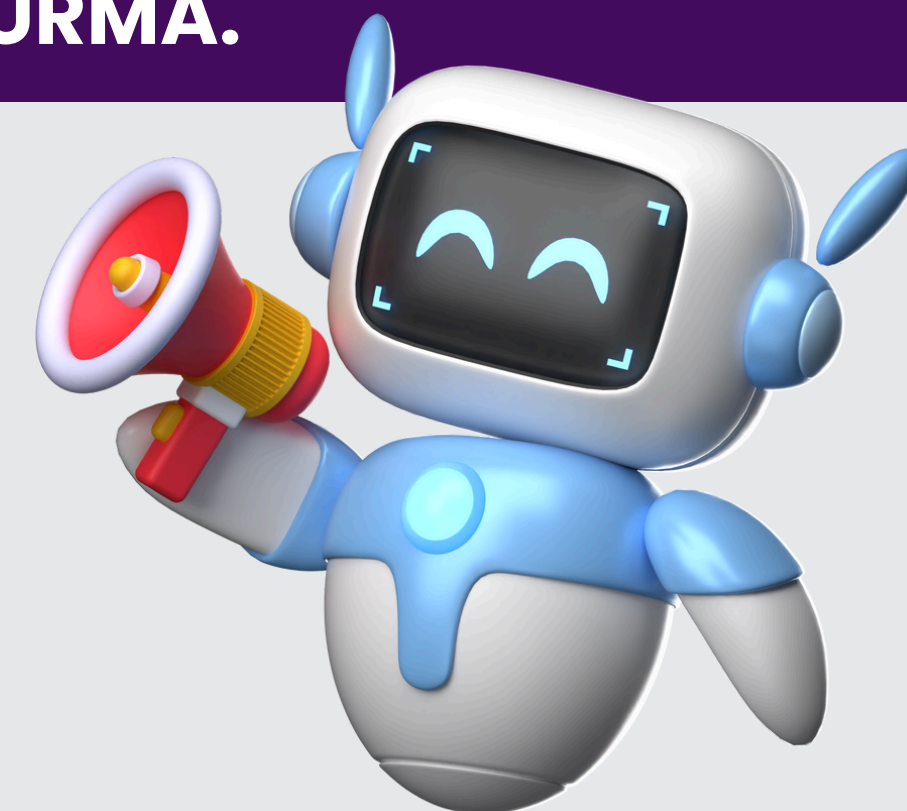

# O QUE PRECISO TER PARA FAZER A INSCRIÇÃO?

As inscrições serão realizadas no período de:

**De 04 a 31/08/2025**

**Para fazer a inscrição é necessário:**

- Já estar com grupo formado.
- Ter um tema de projeto.
- Saber o segmento de projeto.
- Ter um orientador(a).





# TIPOS DE PROJETO (SEGMENTO)



A Feira de Ciências engloba os seguimentos de:

- Ciências;
- Tecnologia;
- Saúde;
- Gestão;
- Empreendedorismo.



## ATENÇÃO

**ANTES DE FAZER A INSCRIÇÃO,  
OBSERVE EM QUAL SEGMENTO O SEU  
PROJETO SE ADEQUA.**

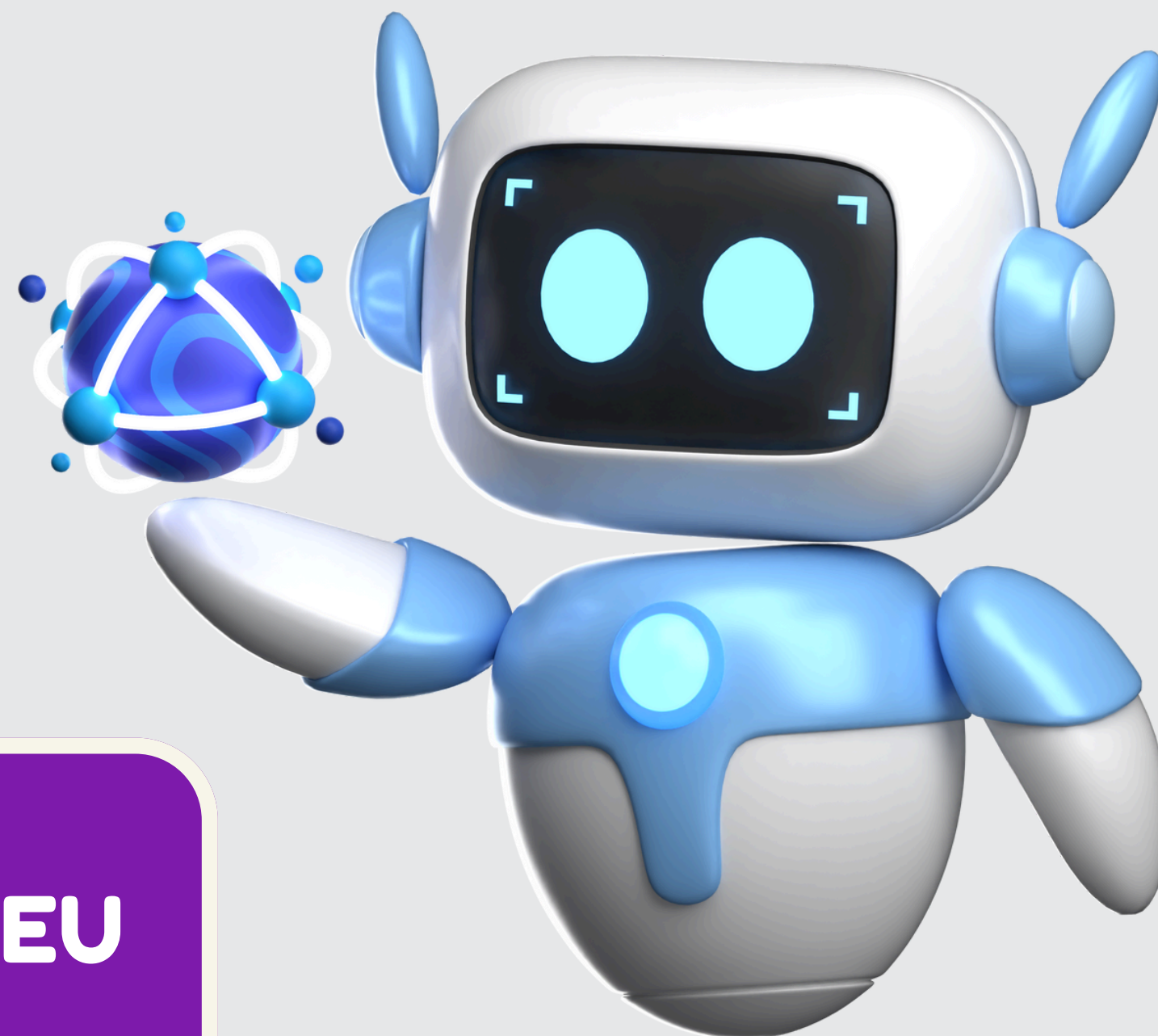



# INSCRIÇÃO



A inscrição será realizada no site da Etec de Praia Grande.

**WWW.ETECPG.COM.BR/CIENCIAS**



**ATENÇÃO:** Todas as informações e orientações sobre a Feira de Ciências, estarão neste endereço.

**NÃO SERÃO ACEITAS INSCRIÇÕES FORA DO PRAZO. Exceto por ATESTADO MÉDICO.**



# INSCRIÇÃO



A inscrição será realizada no site da Etec de Praia Grande.

**WWW.ETECPG.COM.BR/CIENCIAS**



**100 VAGAS**

**CAPACIDADE MÁXIMA DE ESPAÇO PARA PROJETOS**

# FIZ A INSCRIÇÃO E QUERO DESISTIR?



No cronograma, haverá um período para possíveis desistências, trocas de grupo, correções e tudo mais. Passou deste período e o aluno desistiu sem informar ou sem motivo justificavel (doença ou trabalho), o aluno está automaticamente com **I (NA)**.

**De 01 a 14/09/2025**

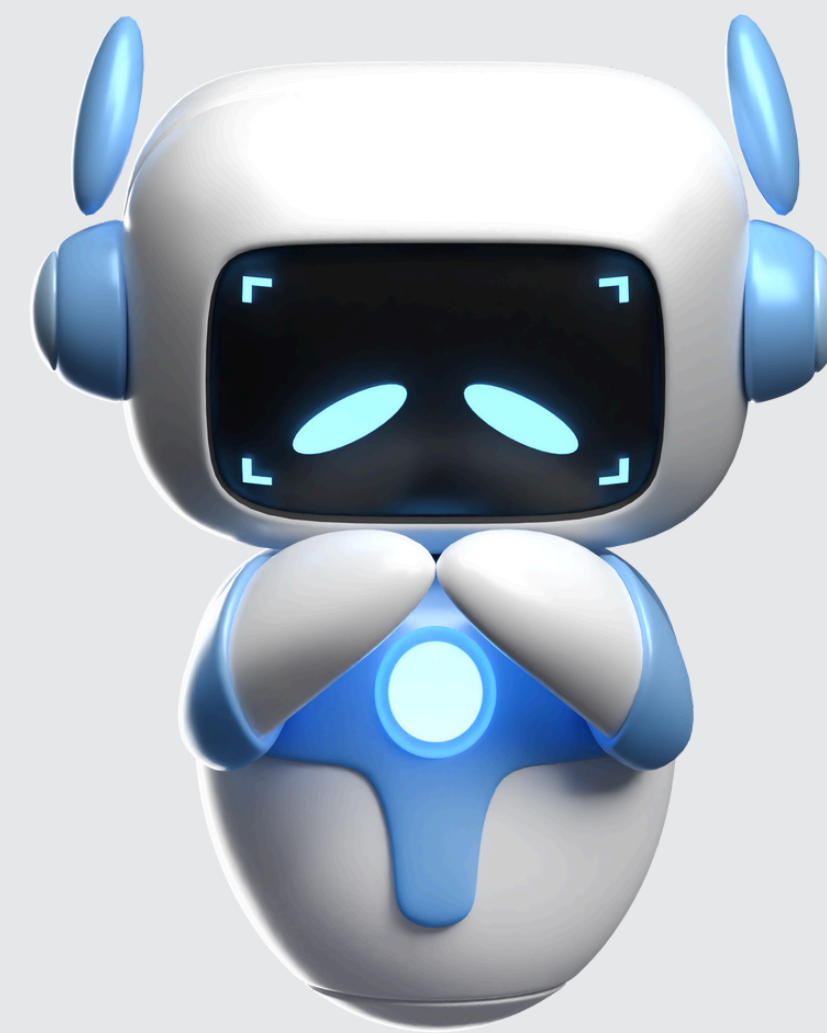



# CORREÇÃO DE INSCRIÇÃO



Se fez a inscrição errada e/ou precisa fazer alguma alteração na ficha de inscrição. É importante fazer no período do cronograma. Caso contrário ficará **ERRADO (ocasionando problemas na avaliação e certificado)**.

**De 01 a 14/09/2025**



**Enviar chat do teams solicitando a correção:  
michelle.araujo10@etec.sp.gov.br**

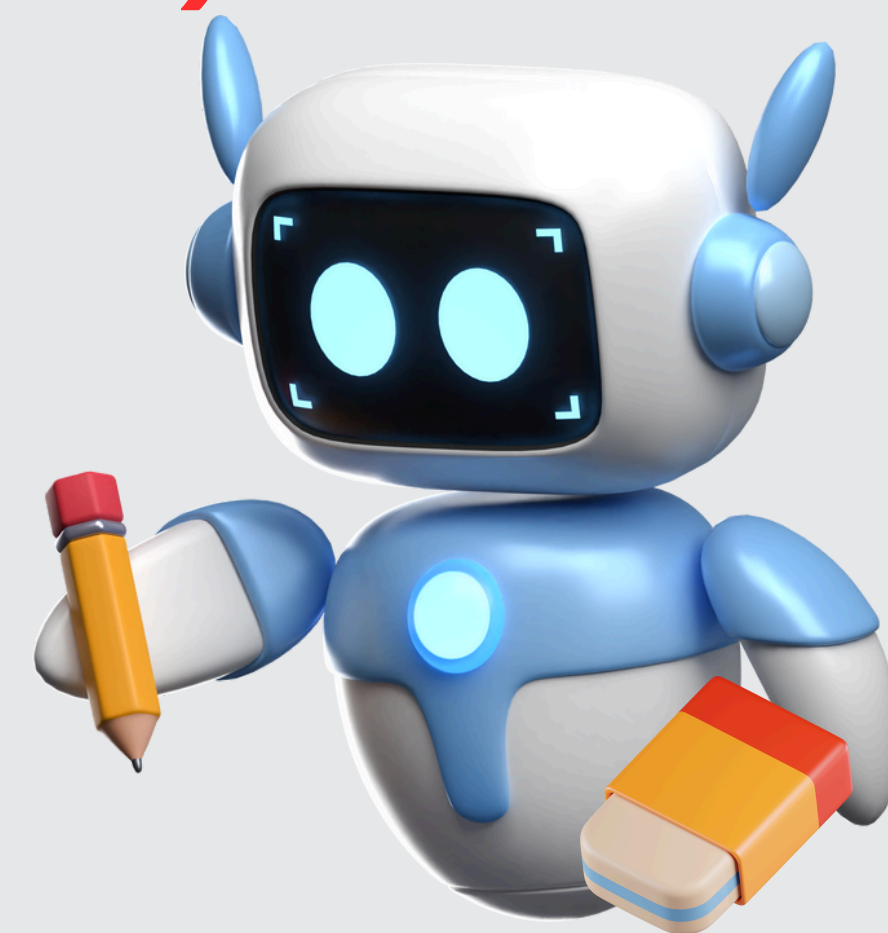



# VOU PRECISAR FALTAR NO DIA DA FEIRA DE CIENCIAS.



No caso de faltar **sem justificativa** o aluno(a) ficará automaticamente com **I (NA)**.

Em caso de **trabalho ou curso**. O aluno(a) deve entregar a **declaração de justificativa** da empresa.  
(**Mantendo a menção que o grupo foi avaliado**)

Em caso de doença, entregar o **atestado médico**.  
(**Mantendo a menção que o grupo foi avaliado**)



**ATÉ 2 DIAS APÓS O EVENTO**



# COMISSÃO DA FEIRA DE CIÊNCIAS



**A comissão é reponsável por:**

- ✓ Analizar e validar/invalidar os projetos inscritos;
- ✓ Verificar solicitações que são excessões às regras;
- ✓ Definir sobre assuntos coletivos referente a apresentação dos trabalhos;
- ✓ Outros assuntos que precisem ser analisados.

# COMISSÃO DA FEIRA DE CIÊNCIAS



## irão validar os projetos dos Cursos Técnicos

**SEDE: Guilhermina**

Prof<sup>a</sup> Patrícia  
Prof<sup>o</sup> Rafael Martins  
Prof<sup>o</sup> Marcelo Viana Junior  
Prof<sup>a</sup> Noemi Lourenço Gil

**EXTENSÃO: Maracanã**

Prof<sup>o</sup> Lucian Santos  
Prof<sup>o</sup> Alessandro

**De 15 a 30/09/2025**

# COMISSÃO DA FEIRA DE CIÊNCIAS



**Irão validar os projetos dos Mtec (Ensino Médio)**

**SEDE: Guilhermina**

Prof<sup>a</sup> Thaís Correa  
Prof<sup>o</sup> Thiago de Freitas

**EXTENSÃO: Maracanã**

Prof<sup>o</sup> Diogo Rodrigues  
Prof<sup>o</sup> Leonardo Sitibalti

**De 15 a 30/09/2025**



# COMISSÃO DA FEIRA DE CIÊNCIAS

A comissão recebe CERTIFICADO de 01h00 (uma hora) por cada 03 projetos analisado na comissão.

- ✅ 1) Verificar se o projeto é viável;
- ✅ 2) Verificar se o projeto não oferece risco;
- ✅ 3) Ver com o orientador(a) se é isso mesmo.
- ✅ 4) Ambos devem validar dando OK (Comissão e Orientador)

**De 15 a 30/09/2025**

# PROFESSOR(A) ORIENTADOR(A)



O professor(a) recebe **CERTIFICADO** por projeto orientado.



**10 horas por projetos**

**O professor poderá receber um certificado de no máximo 40h no total. Mesmo que o número de projetos orientados passem das 40h**

# ELABORAÇÃO DO PROJETO



Os projetos serão realizados **100% com recursos próprios**.  
Os alunos podem se organizar para conseguir patrocínio, fazer rifas etc...(pedir autorização da direção).

**A escola não fornecerá nenhum tipo de material para a realização do projeto, exceto:**

- a) Local para exposição.
- b) Placa de Identificação.
- c) Crachá de Identificação.
- d) Convite e controle de entrada.



# ELABORAÇÃO DO PROJETO



Todo projeto deve ser elaborado, desenvolvido e montado na escola (Etec de Praia Grande) ou em grupos de estudos ou até mesmo em casa (escolha do grupo).

Será disponibilizado salas, pátio ou biblioteca para elaborar este projetos (Quando agendado fora do horário de aula).

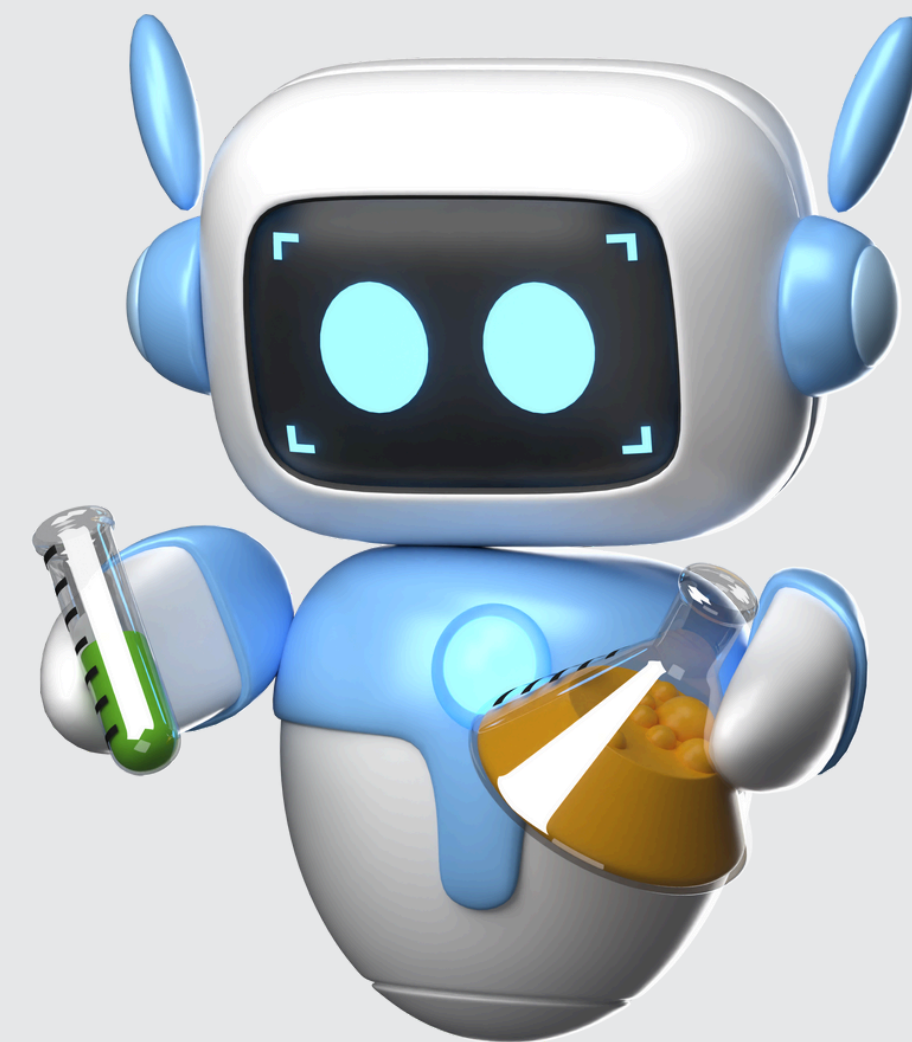



# ELABORAÇÃO DO PROJETO



Se vai utilizar energia elétrica para a realização do seu projeto. Fique atento aos pontos de energia.

## PONTO DE ENERGIA

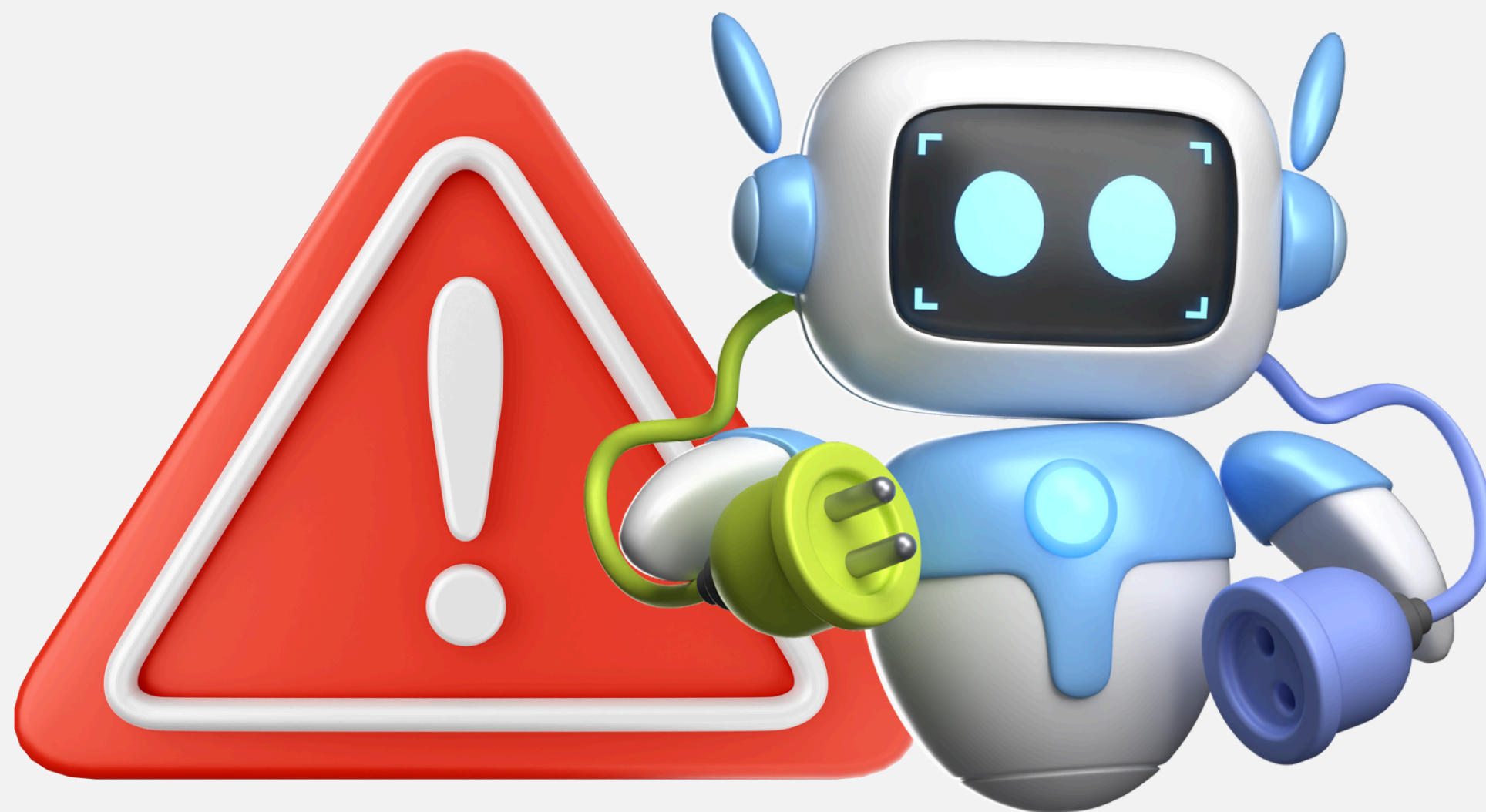

# ELABORAÇÃO DO PROJETO



Cada projeto terá um espaço de até 03 mesas (carteira) de frente e 1 lateral. (4 mesas por grupo no total)



## ATENÇÃO

**1. RESPEITAR O ESPAÇO DEFINIDO**

**2. RESPEITAR A QUANTIDADE DE MESAS E CADEIRAS POR PROJETO**

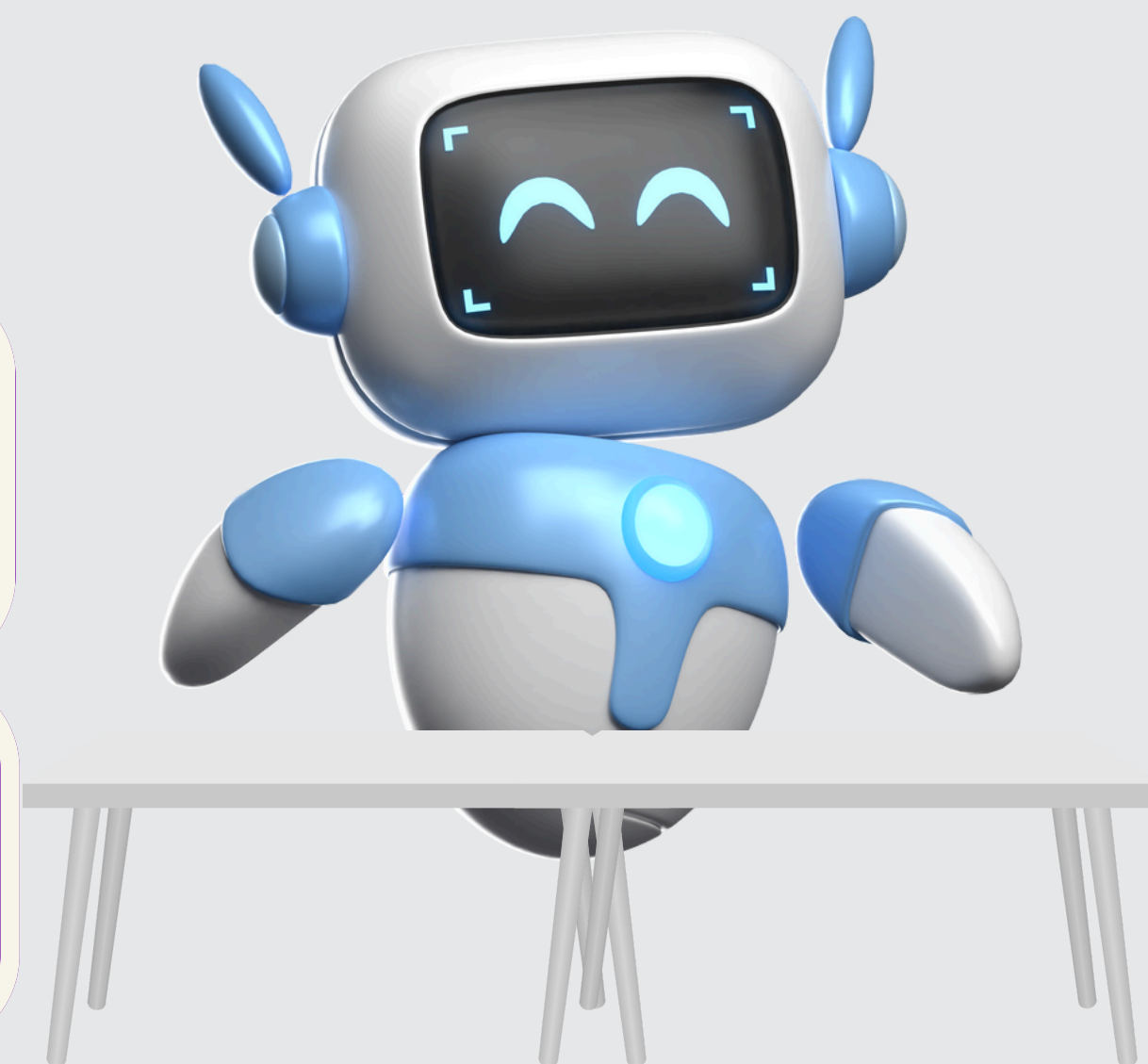

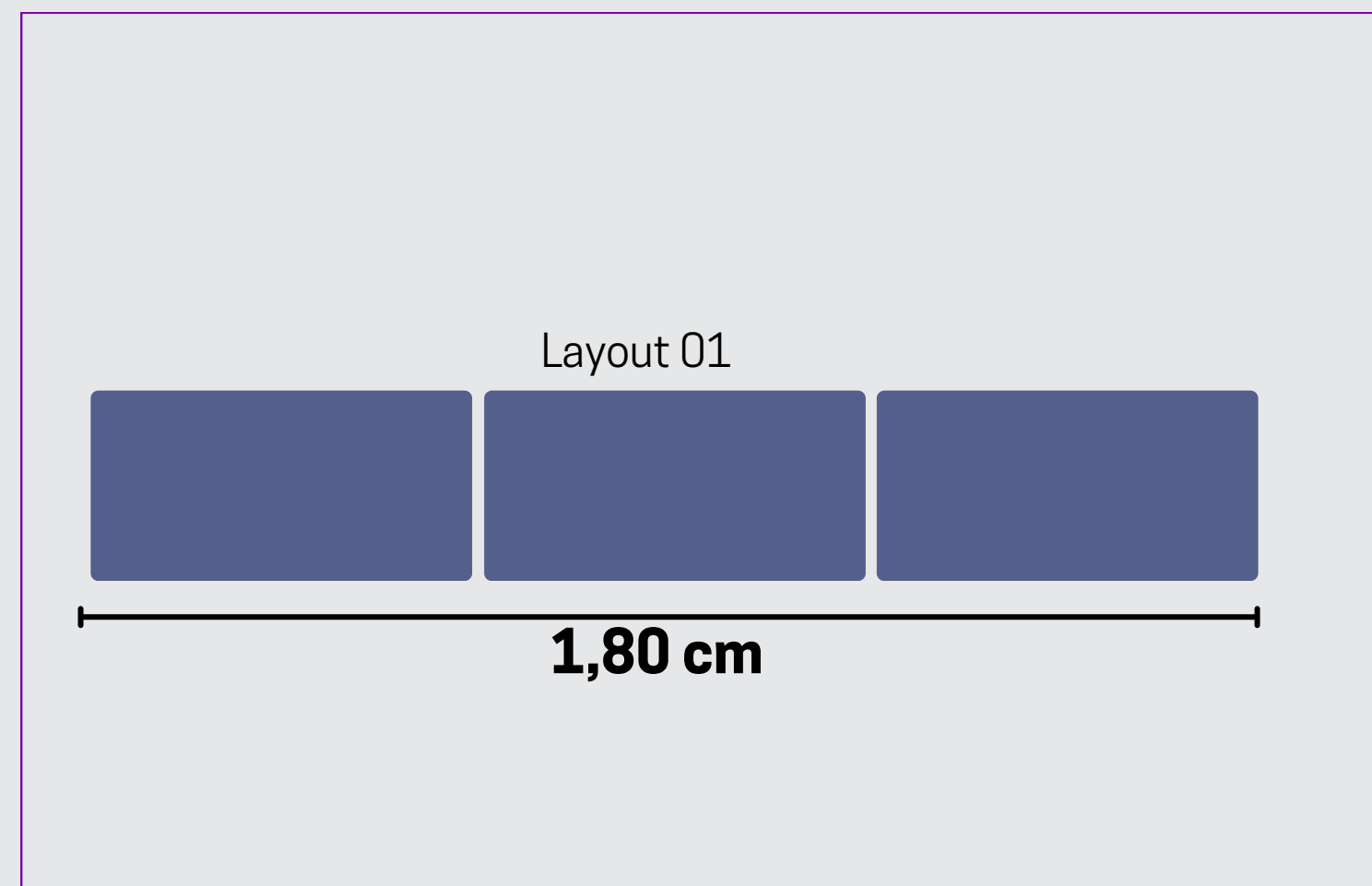

OU

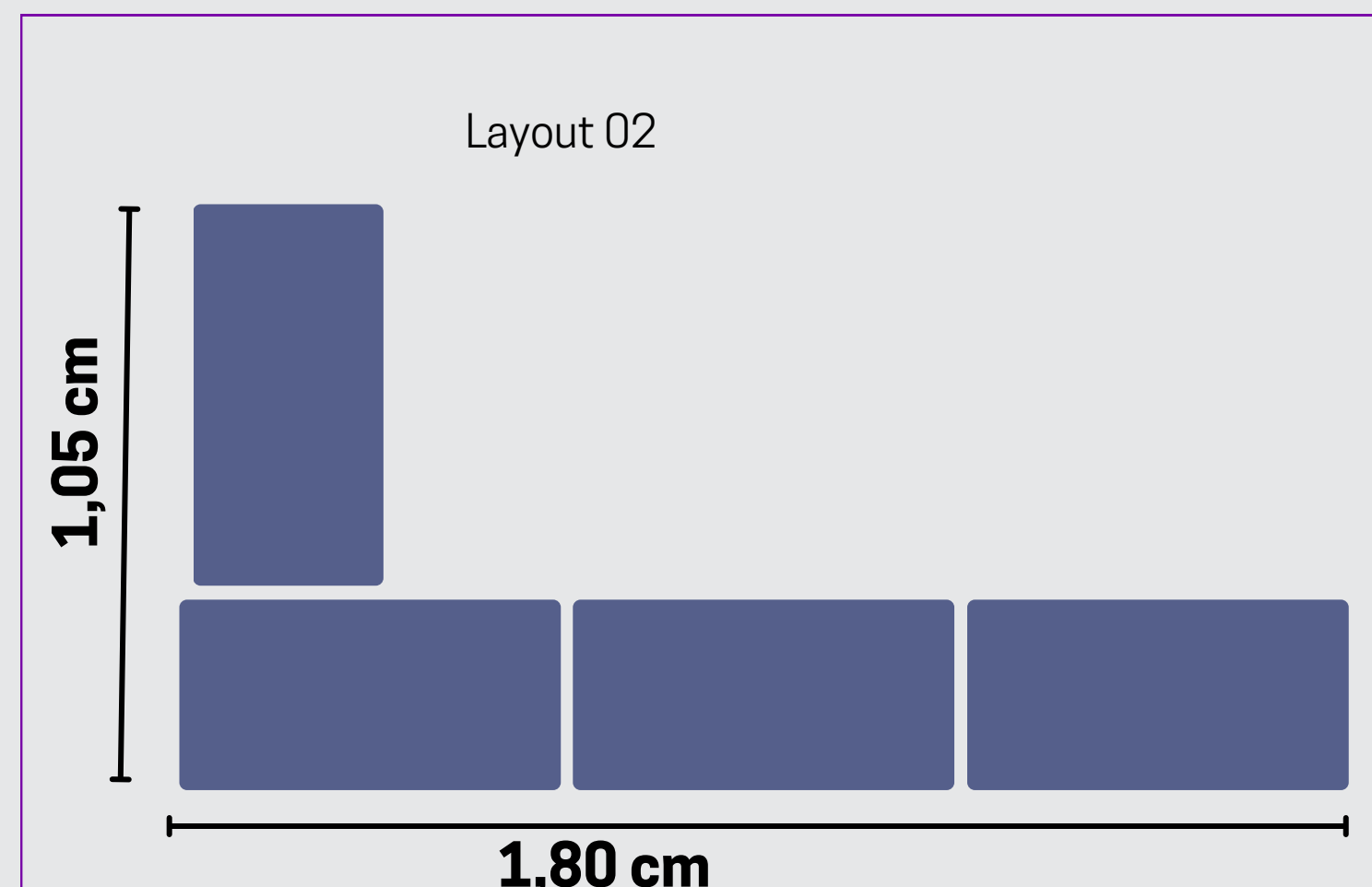

Medidas das carteiras escolares



# MONTAGEM DO STAND

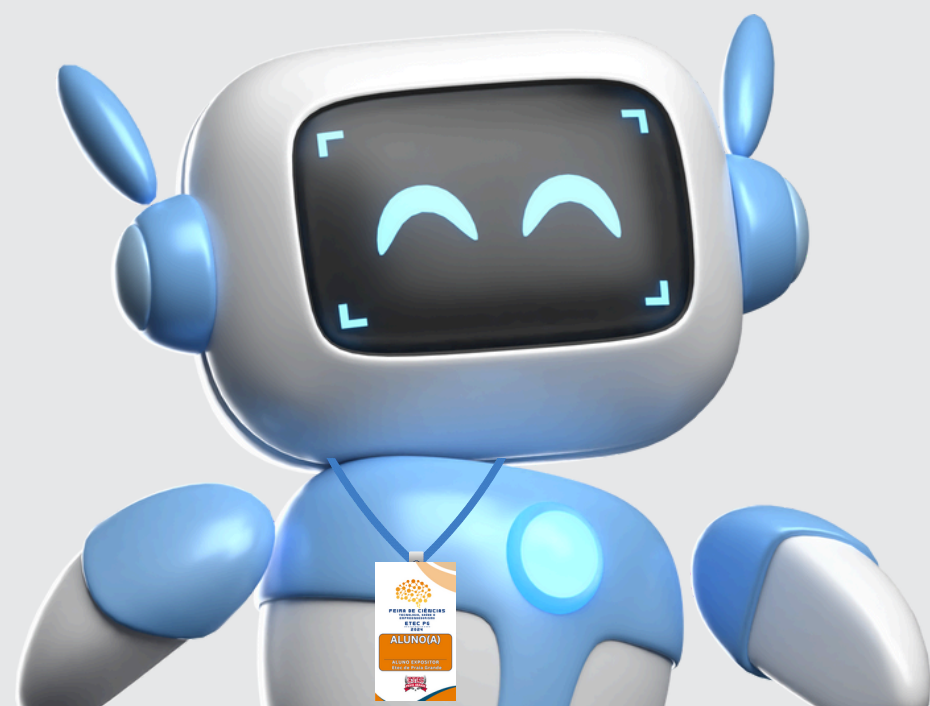

**1. SERÁ UM DIA ANTES DO EVENTO NO  
HORÁRIO DE AULA DO ALUNO(TURMA)**

**31/10/2025**



**MANHÃ: 07H30 ÀS 13H20  
TARDE: 13H30 ÀS 18H50  
NOITE: 19H00 ÀS 22H55**

# ELABORAÇÃO DO PROJETO



Não poderá utilizar nenhum equipamento eletrônico da escola (TV, Computador, Notebook etc...) Não podemos emprestar por questões do próprio Centro Paula Souza. E no espaço não tem tomada.

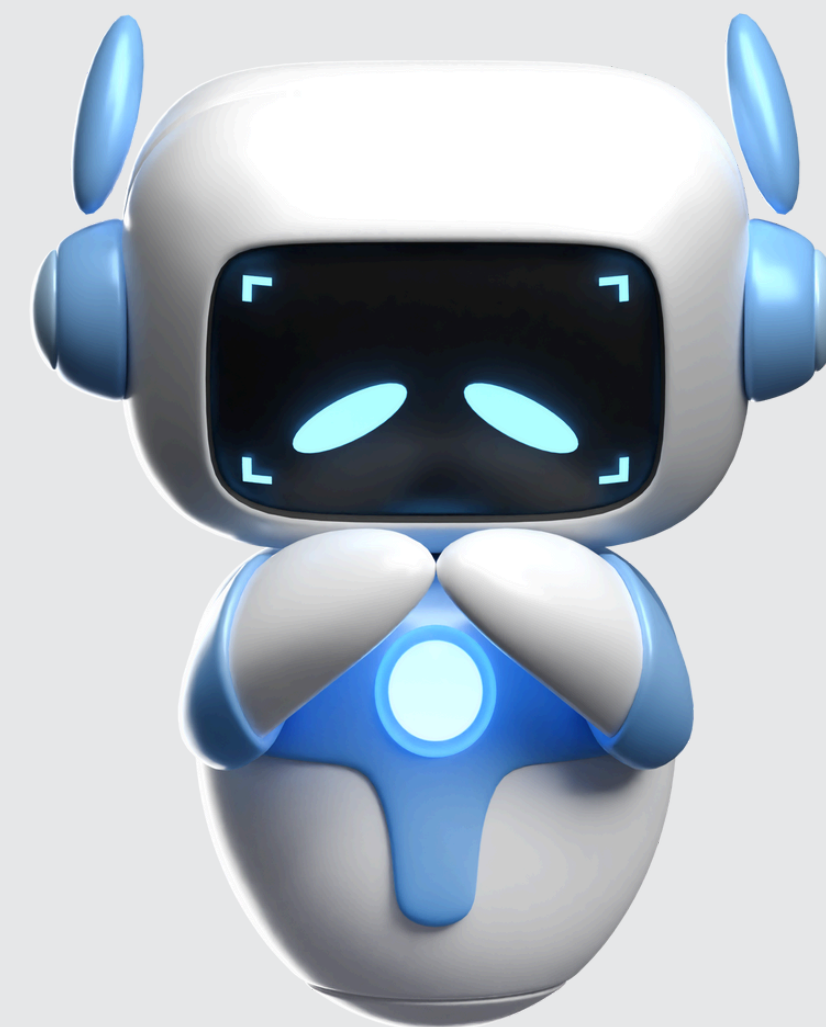

# LOCAL DE APRESENTAÇÃO

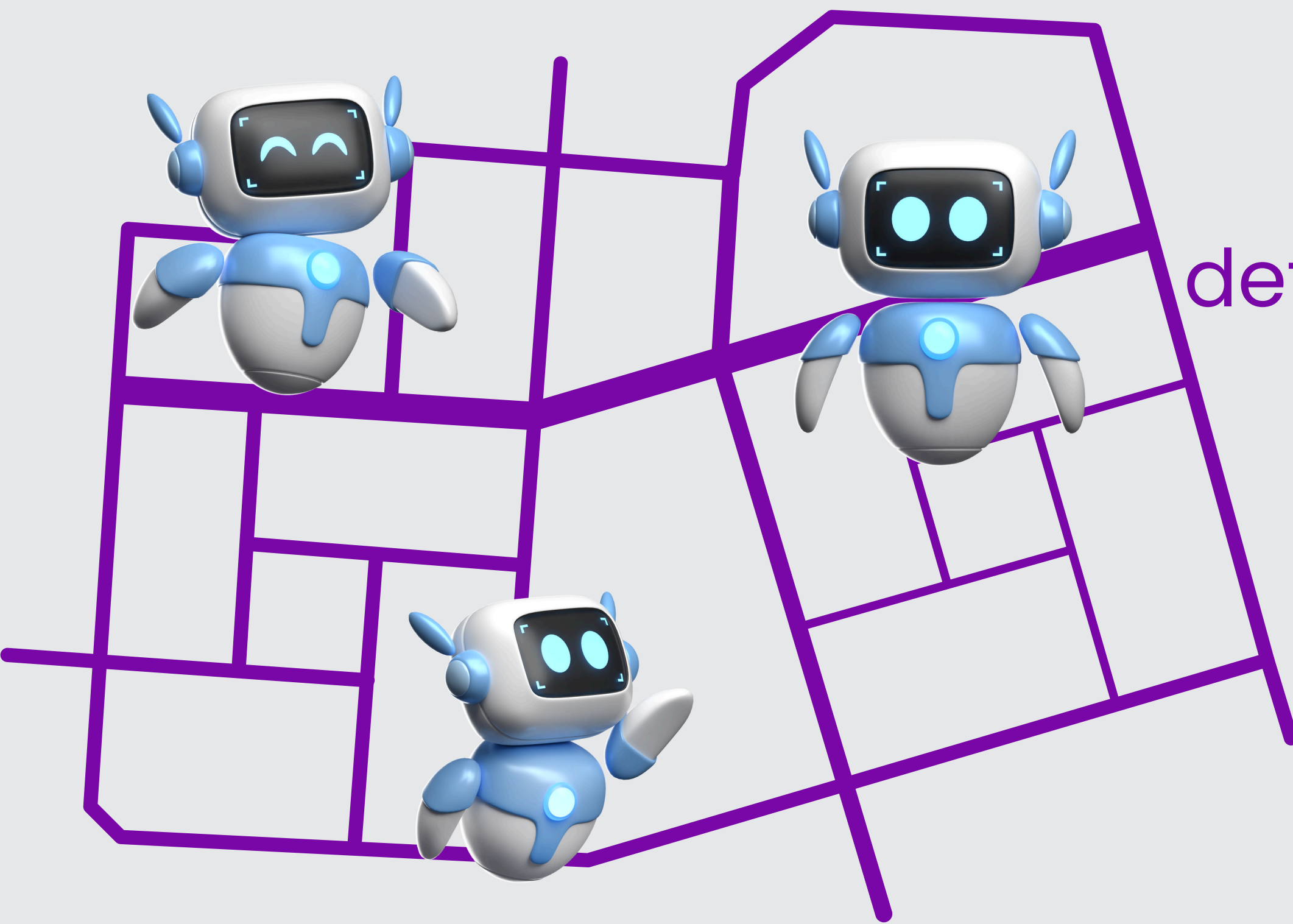

Os locais do Stand de apresentação, serão definidos pela comissão da Feira de Ciências.

**28/10/2025**



# MAPA DOS STANDS

## 1º ANDAR

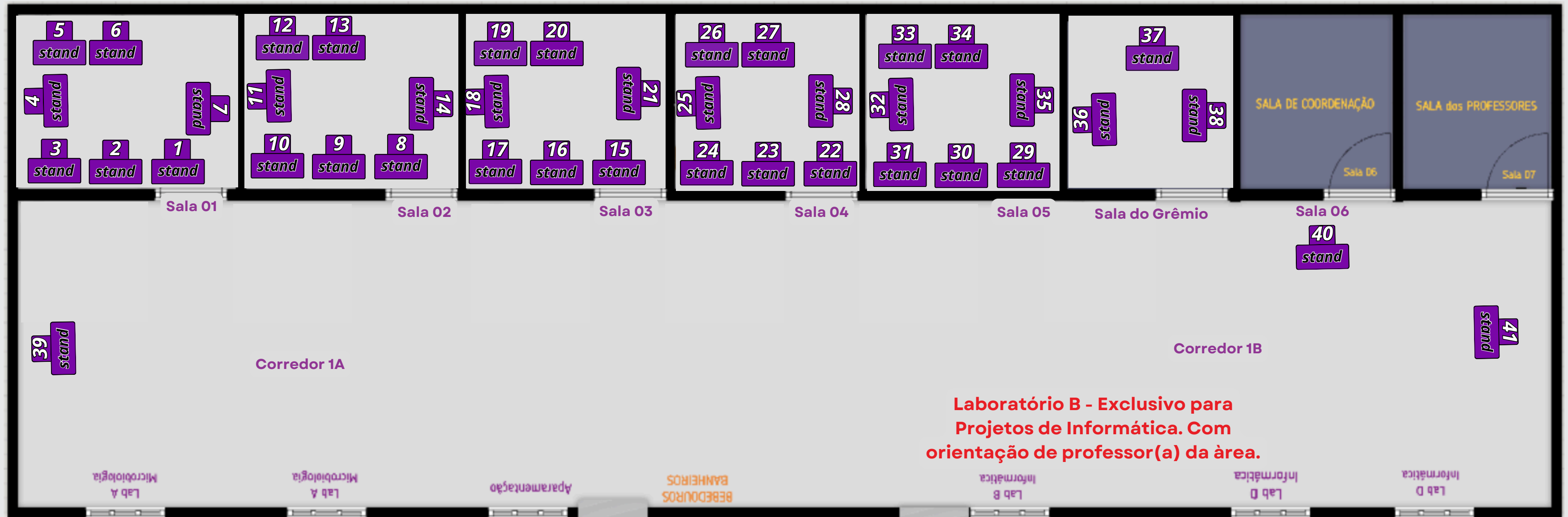

**Será dada a opção de escolha do stand na inscrição. Caso apenas o seu grupo tenha escolhido o local, iremos manter a sua escolha. Mas caso outros grupos tenham escolhido o mesmo stand, a regra será mantida (escolha pela comissão e orientação).**

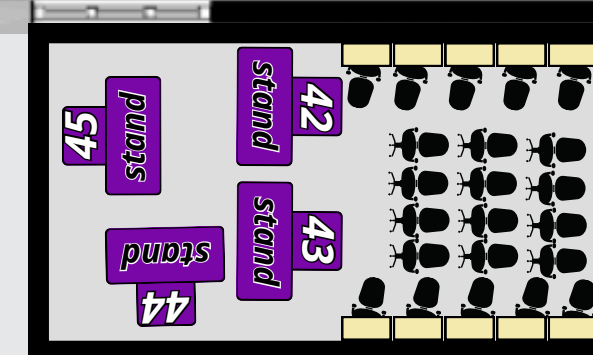

# MAPA DOS STANDS

## 2º ANDAR

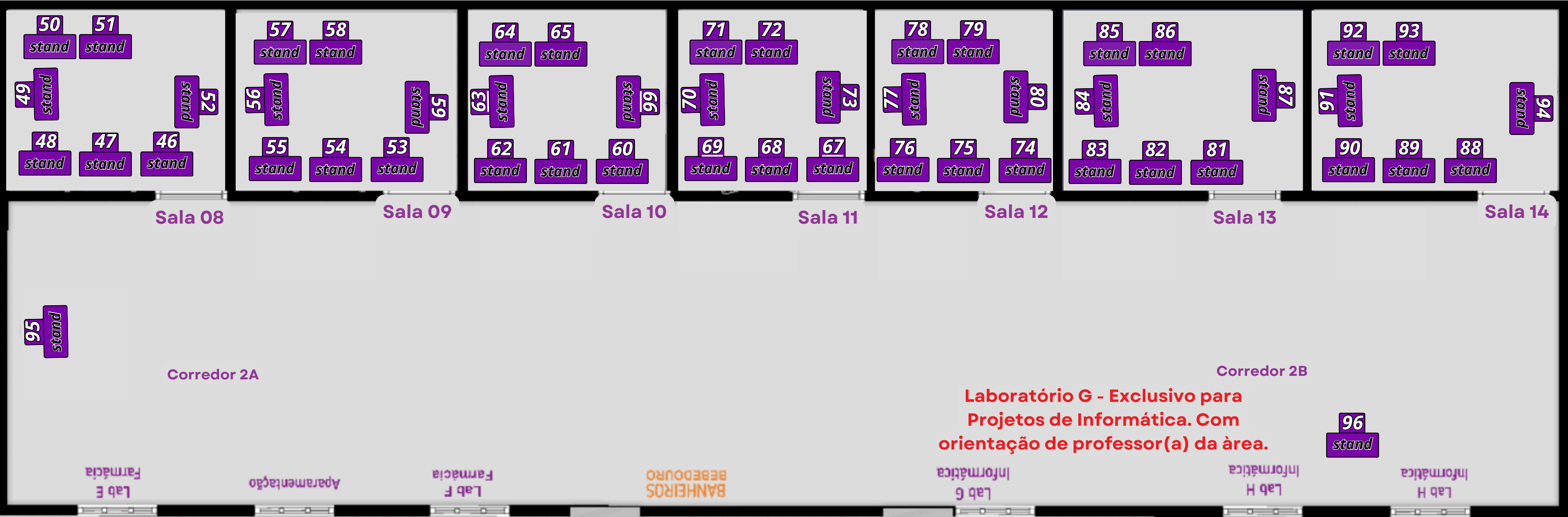

Será dada a opção de escolha do stand na inscrição. Caso apenas o seu grupo tenha escolhido o local, iremos manter a sua escolha. Mas caso outros grupos tenham escolhido o mesmo stand, a regra será mantida (escolha pela comissão e orientação).

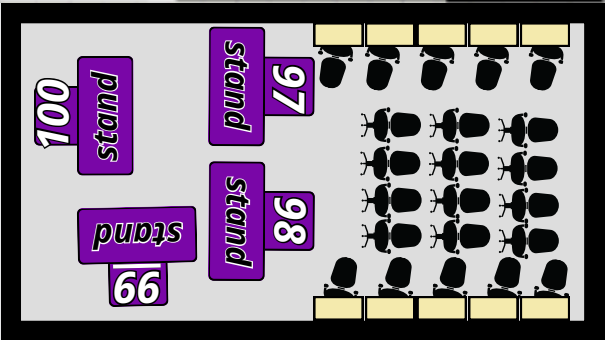

# ATENÇÃO ALUNOS

**VERIFIQUE SEMPRE** o e-mail informado na inscrição;  
**ACOMPANHE** as informações disponíveis **no site**;  
**VERIFIQUE** os murais;  
**VERIFIQUE AS MENSAGENS** enviadas no grupos da sala;  
**VERIFIQUE O MICROSOFT TEAMS (Equipe ACOLHIMENTO).**

**FIQUE ATENTO SE O SEU PROJETO FOI ACEITO**

**VALIDADO** 

**INVALIDADO** 



# LOCAL DO EVENTO

A Feira de Ciências será realizada na Etec de Praia Grande – Na SEDE. Localizada no bairro da Guilhermina.



**AVENIDA GUADALAJARA, 941 – GUILHERMINA  
PRAIA GRANDE**



# MONTAGEM & DESMONTAGEM

A responsabilidade da montagem e desmontagem dos Stands e projeto é do grupo.



**ATENÇÃO:** Em casos de não desmontar e organizar novamente e deixar tudo limpo, será descontado na menção e não nos responsabilizamos pelos bens deixados.



# MONTAGEM

**No dia da montagem traga:**

- Tesoura;
- Cola;
- Fita Crepe e/ou dupla face;
- Extensão de energia elétrica;
- equipamentos eletrônicos que irão usar;
- E todos os materiais necessários.





# KIT DE IDENTIFICAÇÃO



Placa A4 - Para os identificação dos Stands



Crachá de Identificação

# DIA DA FEIRA DE CIÊNCIAS



Abertura dos portões para organização da apresentação:

✓ **07h30**

Abertura dos portões para o público visitante/convidado:

✓ **08h30**

Encerramento:

✓ **11h30**

Desmontagem

Tudo limpo e organizado.

✓ **Até 12h30**

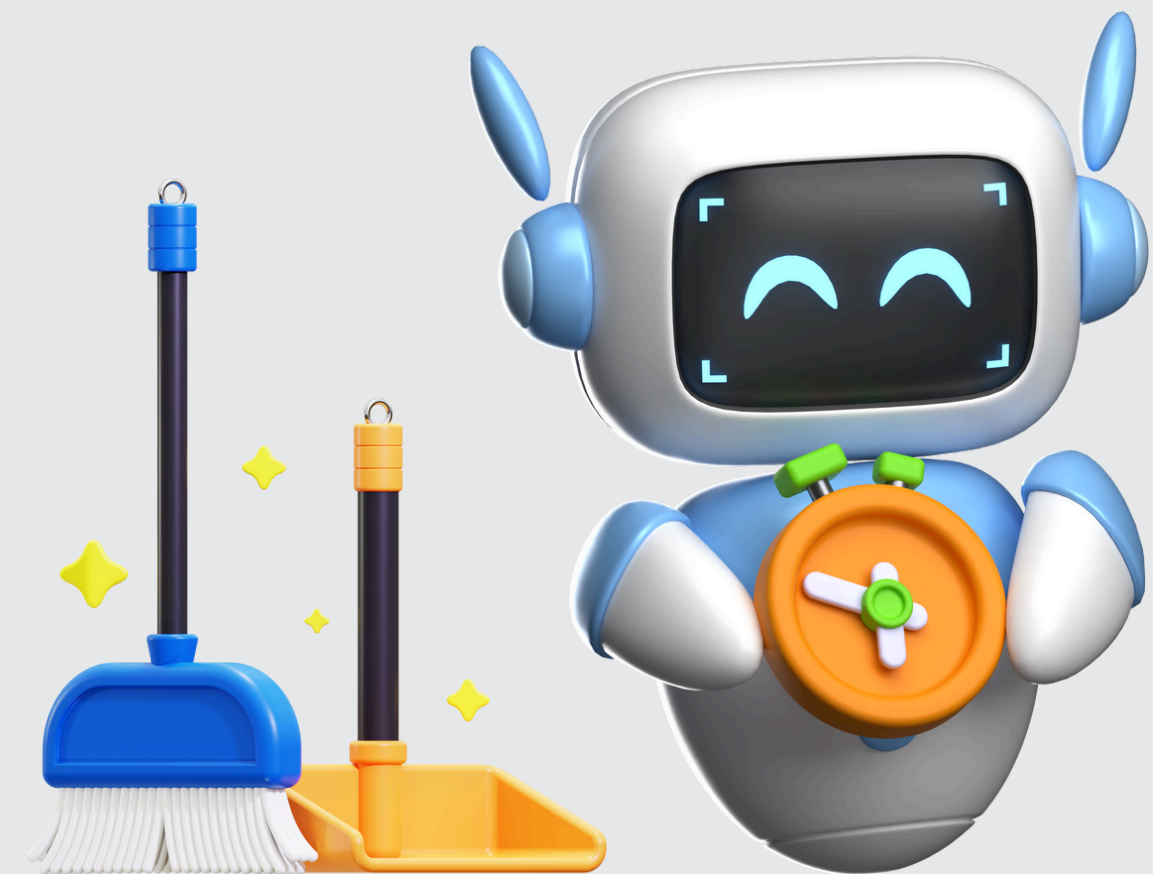



# AValiação DOS PROJETOS:



Serão 02 avaliadores

- 1 - Orientador(a) do projeto (Se estiver presente no dia)
- 2 - Professor(a) da área na falta do orientador
- 3 - Professor convidado

Os professores avaliadores serão os professores presentes no dia, estarão identificados com crachá. Recebendo certificado de horas por avaliação de projeto. Conforme explicado nos slides anteriores.





# CERTIFICADO



**Todos os alunos que participaram e tiveram o projeto aprovado, irão receber um certificado de apresentação de projeto em Feira de Ciências.**



**Estes certificados podem e devem ser colocados em currículo, bolsa para faculdades particulares, carta de aceitação para curso no exterior, e muitas outras coisas positivas para sua carreira.**

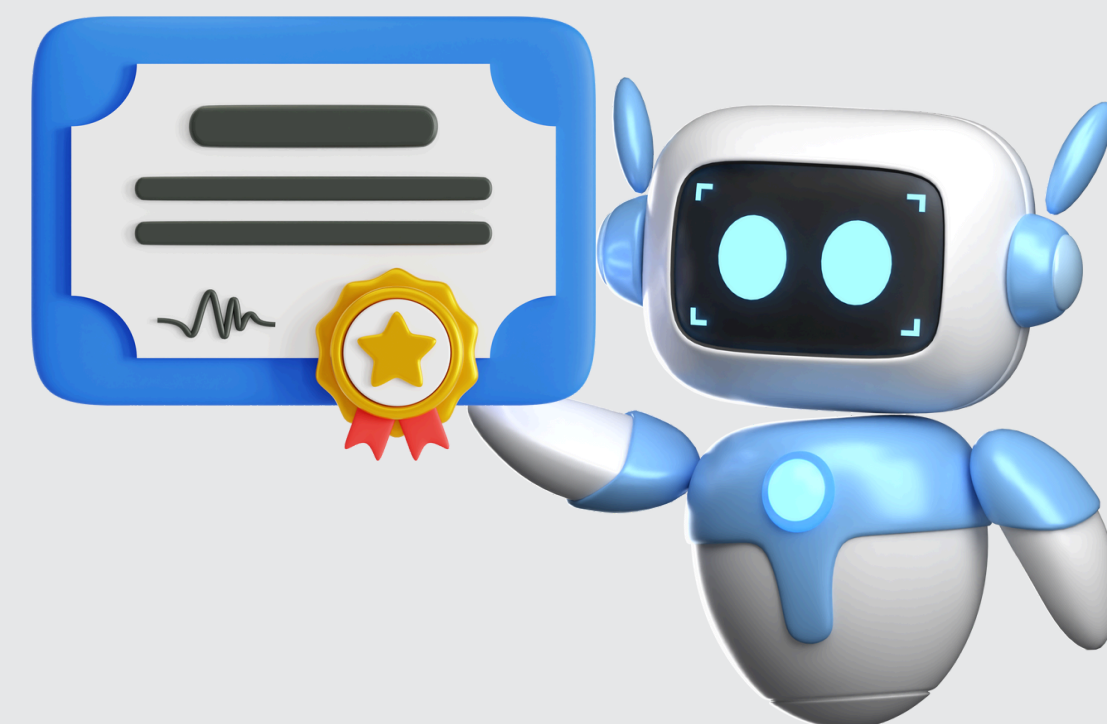

# CRONOGRAMA



Inscrições dos Projetos: 04 a 31/08/2025

Período para desistência: 01 a 14/09/2025

Período para correção: 01 a 14/09/2025

TEMAS APROVADOS E VALIDADOS: 15 a 30/09/2025

Liberação dos locais de apresentação: 28/10/2025

Entrega dos Kits de Stand: 31/10/2025

Preparação da Feira de Ciências: 31/10/2025

Apresentação da Feira de Ciências: 01/11/2025

CERTIFICADO LIBERADO EM: 19/11/2025

MENÇÃO 19/11/2025

CORREÇÕES (Menção e Certificado) Até 01/12/2025

**Solicitações de  
inscrição e  
correções fora do  
prazo NÃO  
PODERÃO SER  
ATENDIDOS!**

# CONTATO



**Sempre procure antes alguém da comissão**



**Falar direto com a Coordenadora Pedagógica:  
chat do teams:**

**michelle.araujo10@etec.sp.gov.br**

